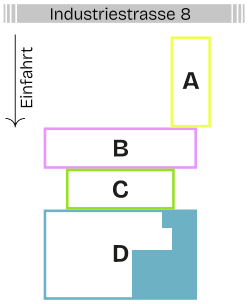


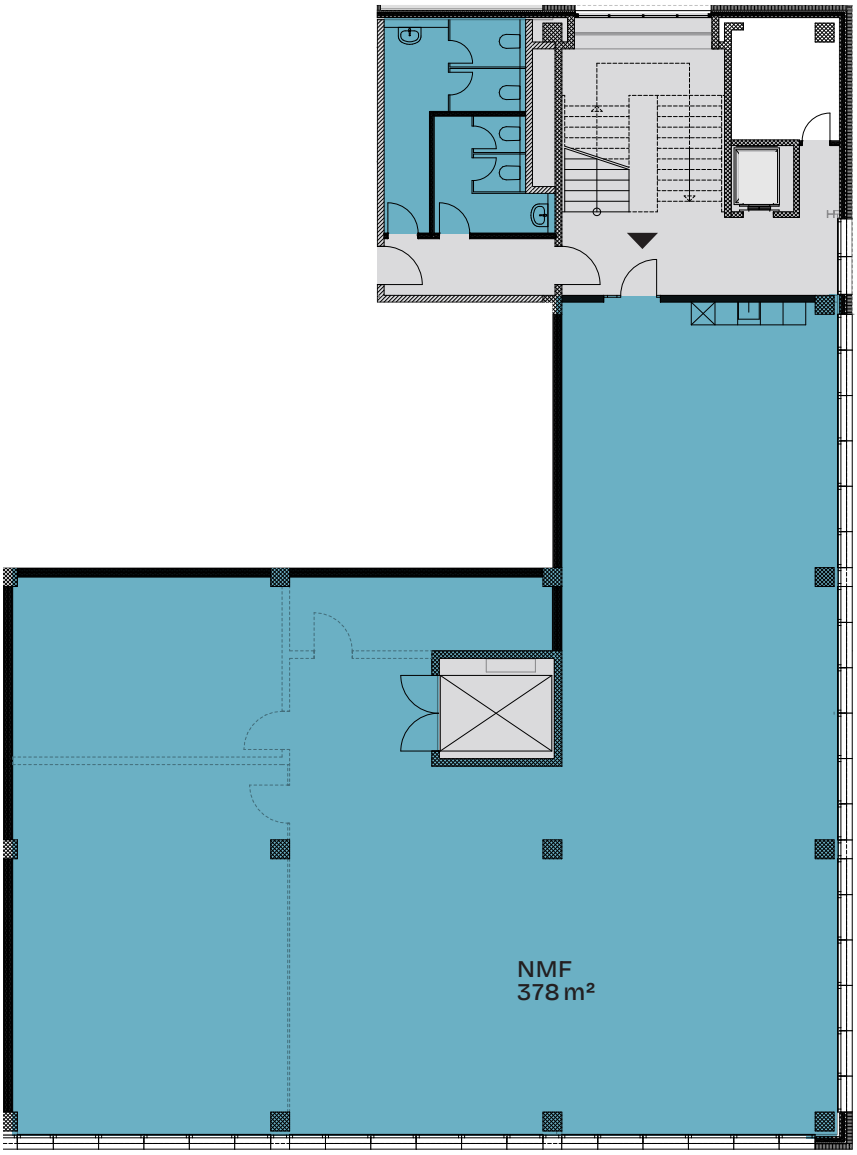


Gebäude D

8in.ch

**1. Obergeschoss**

Bruttomietfläche
423 m²

Massstab
1:200 | A4

N

0 1m 3m 5m

Alle Angaben, Pläne usw. sind unverbindlich. Änderungen sind möglich und bleiben vorbehalten. Bei sämtlichen Flächen- und Höhenangaben handelt es sich um Circa-Masse. Keine Haftung.

**Vermietung**

F AESCHBACH AG

Seestrasse 261
8038 Zürich
+41 44 501 55 88
www.fag.immo